Velbloud

hudba: Ivan Mládek text: Ivan Mládek
zpívala: Dagmar Patrasová

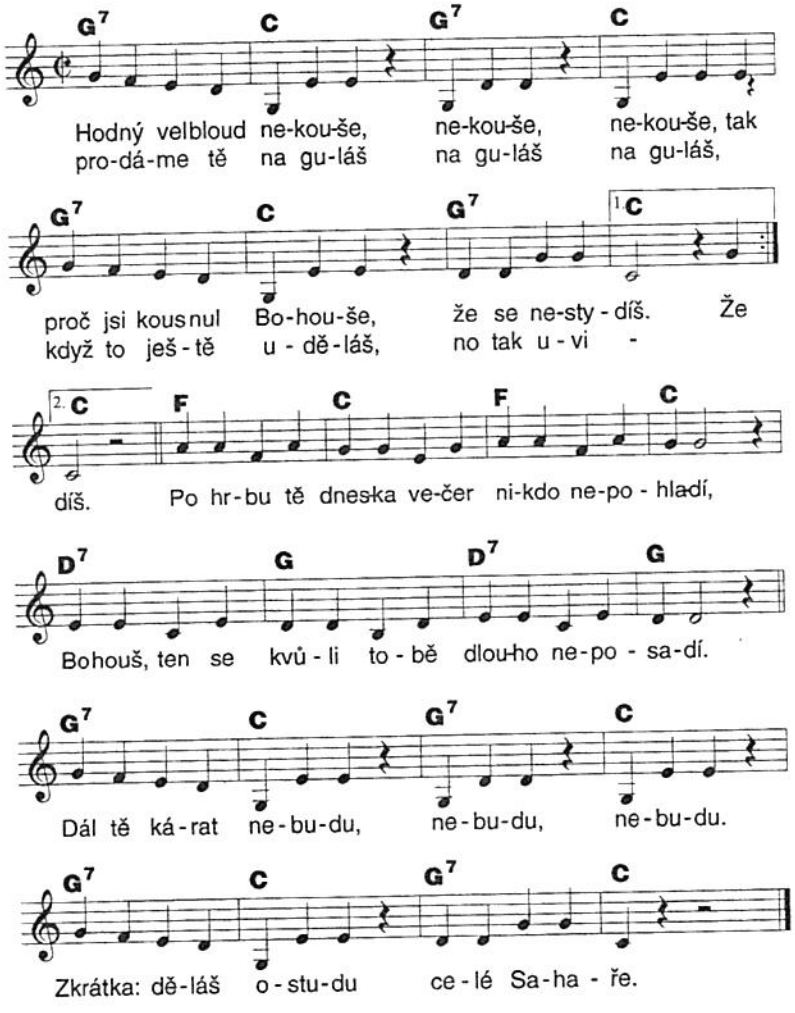

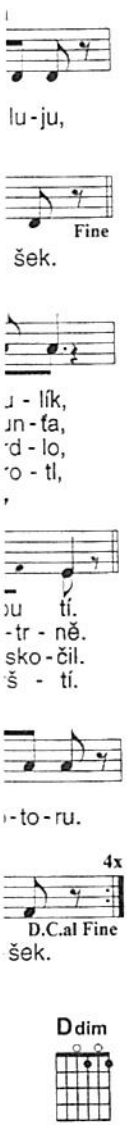

Lidová píseň z Čech
(z Bydžovska)

Mírně

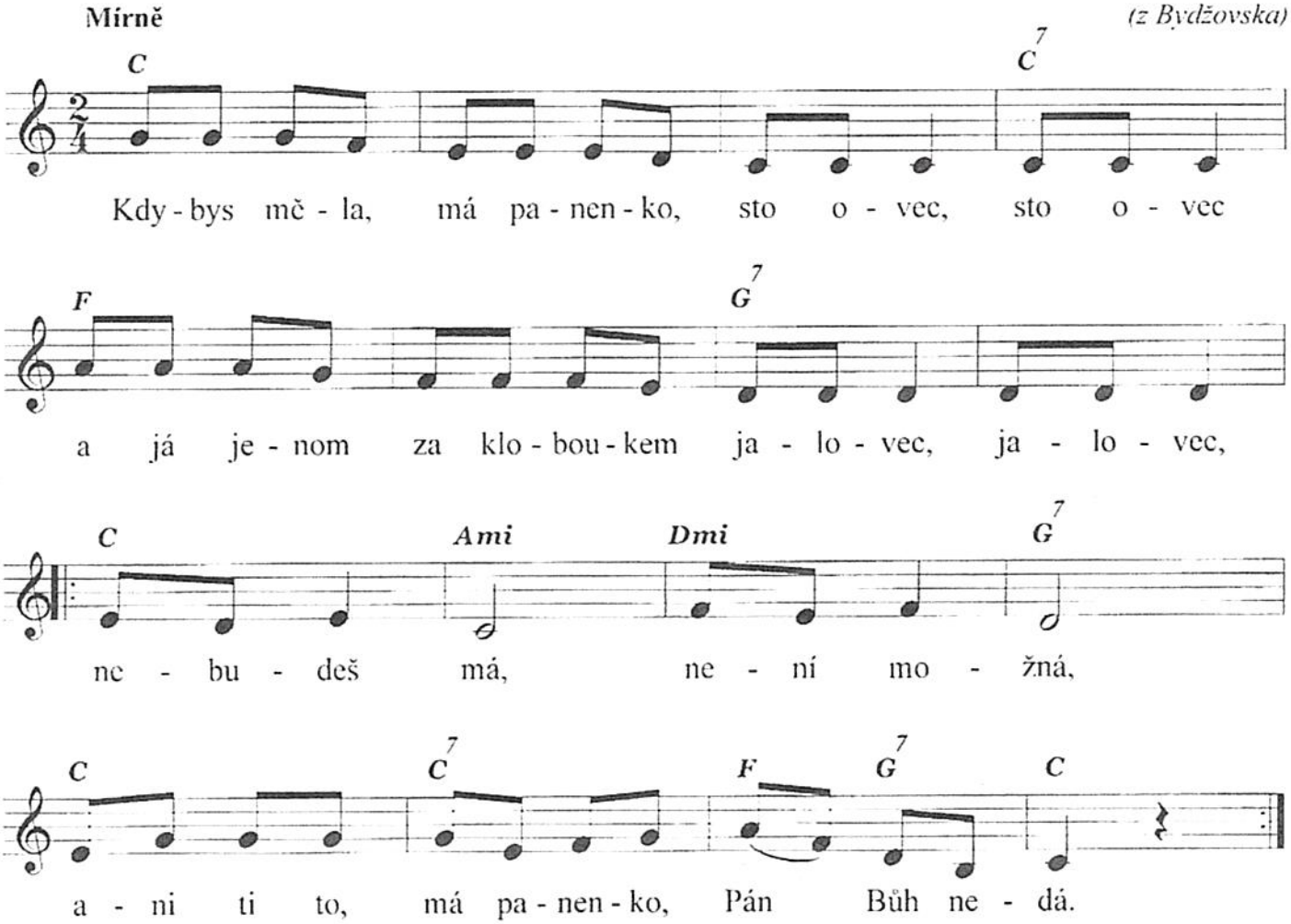

2. Kdybys měla, má panenko, [: celý lán :]
   a já jenom zahrádečku [: jako dlaň, :]
   [: nebudeš má, není možná,
   ani ti to, má panenko, Pán Bůh nedá. :]

3. Kdybys měla, má panenko, [: sto dvorů :]
   a já jenom otrhanou [: stodolu, :]
   [: nebudeš má, není možná,
   ani ti to, má panenko, Pán Bůh nedá. :]

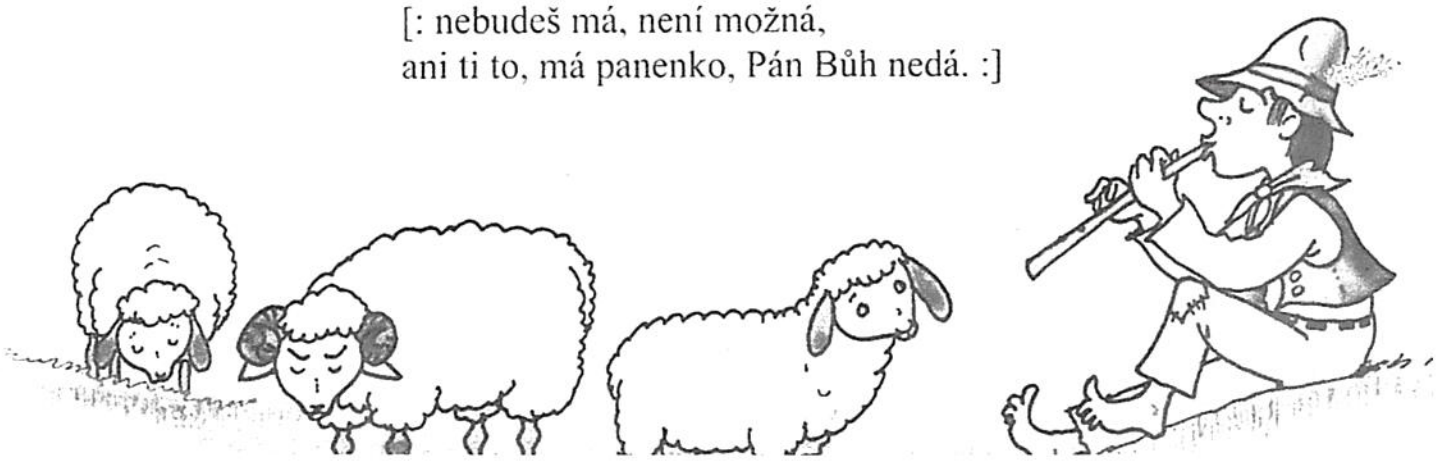

VČELKY

Marie Kružíková

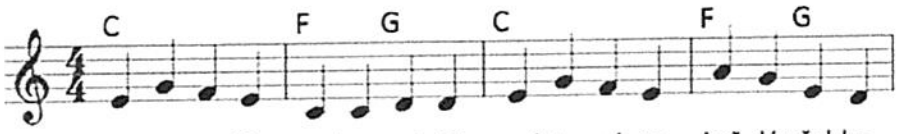

1. Ať je ma-lá, ne-bo vel-ká, má tu mís-to kaž-dá včel-ka -
2. Kdo je pil-ný, ten si mů-že sbí-rat šťá-vu tře-ba z rů-že.

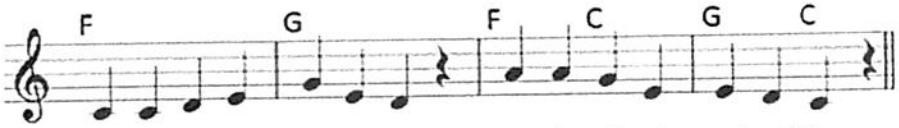

kaž-dá má svou ky-tič-ku a bzu-čí si pís-nič-ku:
Všech-no se hned na-u-čí, ve-se-le si za-bzu-čí:

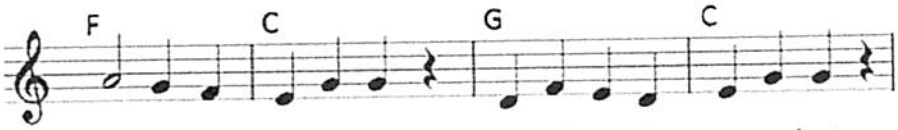

Bzzz, je tu šťá-vy dost, bzu-čí-me si pro ra-dost,

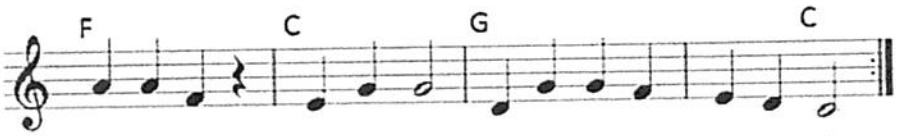

kdo-pak by ne-měl rád - do ča-je si me-dík dát...

Voláme jaro

Text: Věra Smejkalová
Hudba: Marie Kružíková

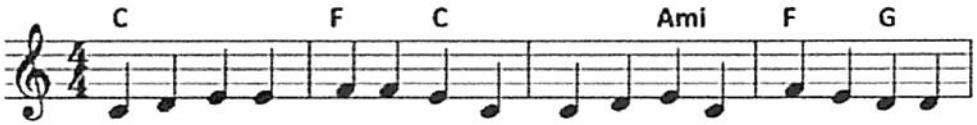

1. Pojďme děti, pojďme spolu, vyženeme zimu z domu.

Zavoláme na jaro, aby se už chystalo.

2. Zimo - tys tu dlouho byla,
sněhu, mrazu nadělila.
Sněhuláci roztáli,
jaro někde zahálí...

3. Vzduch je zjara trochu jiný,
lístečky se klubou z hlíny.
Větřík nám den provoní,
jako loni, předloni.

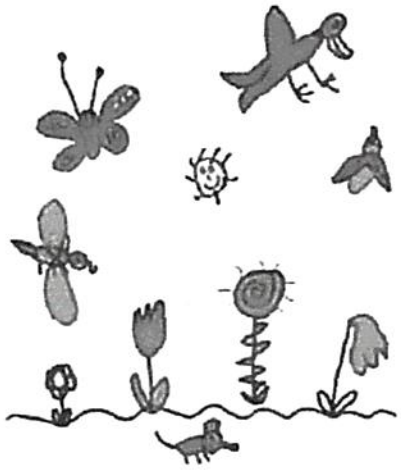

POHÁDKOVÝ LES

Melodie a text: Anna Šimonová

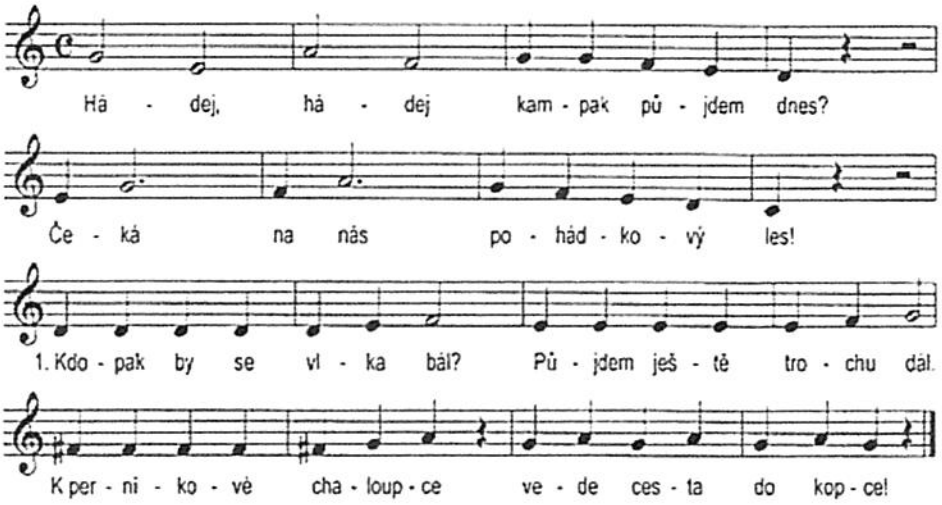

Ref.: Hádej, hádej kampak půjdem dnes ?

Čeká na nás pohádkový les !

2. Rákosniček, vodniček
hlídá si svůj rybníček.
Čípak jsou ty korálky?
Přece víly Amálky.

Ref.: Hádej, hádej kampak půjdem dnes ?

Čeká na nás pohádkový les !

3. Budulínek smůlu měl,
na lišce se projet chtěl.
A ta žabka Márinka
kouká na něj z okýnka.

Ref.: Hádej, hádej kampak půjdem dnes ?

Čeká na nás pohádkový les !

Čarodějka na dvorku

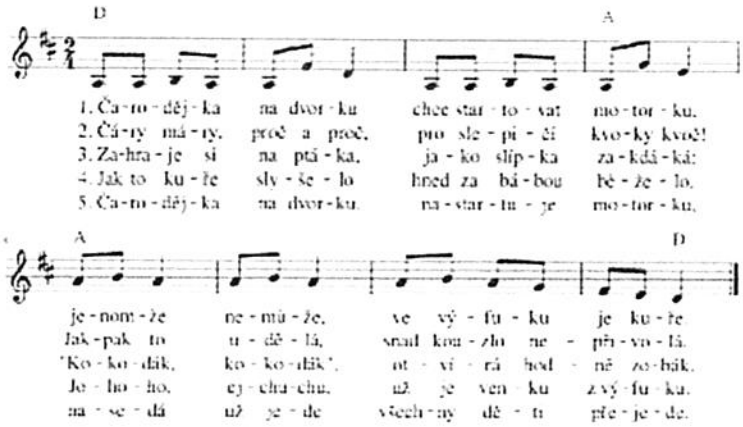

Beruško půjč mi jednu tečku

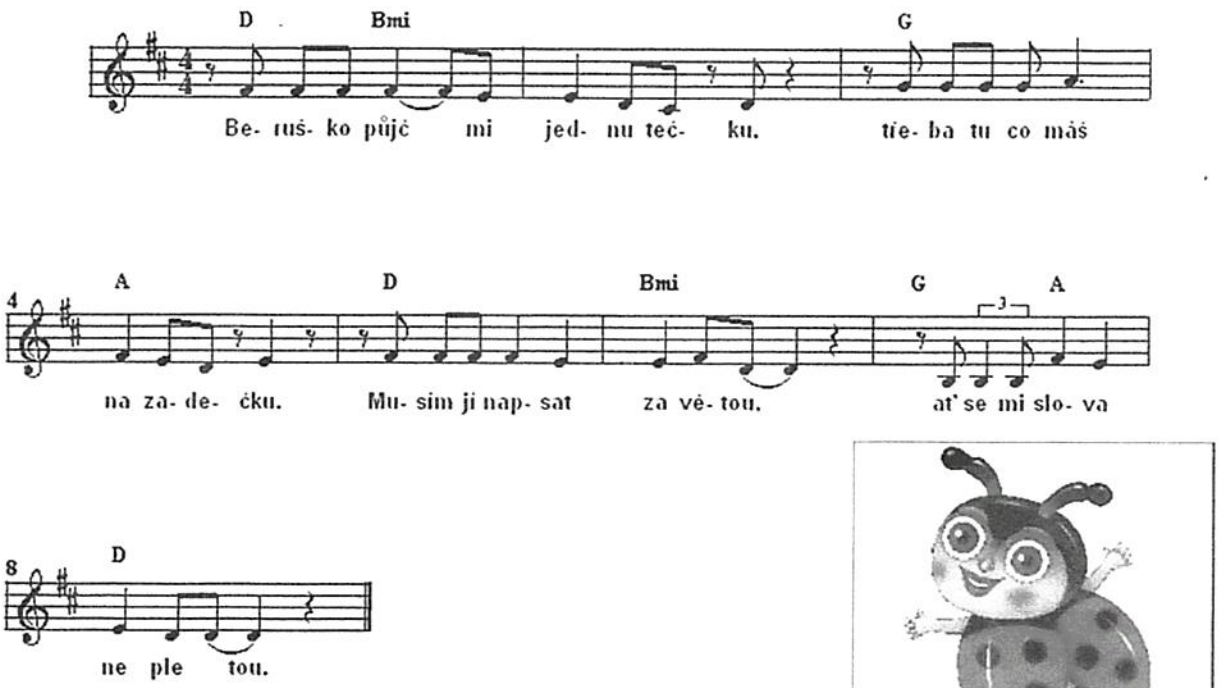

Tulipán a tulipaní celý den se sobě klaní.
Až se diví okolí, že je záda nebolí. Ref.:

Beruško půjč mi jednu tečku, Třeba tu co máš na zadečku.
Musím jí naspat za větou. Ať se mi slova nepletou.

Sedí bubák na dubu, který v lese stojí.
Straší děti: bububu A pak se sám bojí. Ref.:

Jezevčíci, ti si hoví. Vždyť jsou to psi salámoví.
Podívej se, mámo sama. Je to salám s nožičkama. Ref.:

Navštívíme dneska spolu naši aprílovou školu,
kde žáci s poškoláky v čele zkouší pana učitele.
Když domů pětku přinese si, syn vytahá ho za pačesy.
Jestliže ovšem nemá pleš. Všechno je pravda, žádná lež!!! Ref.

Malina

F C F B F F

sladka lesni jaho da vle se na pa lou čku řek la ma le ma li ně zra ješ po ma lo ou čku

B F C F

ie kla ma lé ma li ně zra ješ po ma lou čku

B 4 M děti G mi děti

Ref: Brzy budou prázdniny br zy bu dou praz dni ny ja ho dy a ma li ny ja ho dy a ma li ny

F děti F děti

z lesa vo ni vola ji z lesa vo ni vo la ji a dě ti je hle da jí a dě ti je hle da ji

B děti G mi děti

brzy budou prazdniny br zy bu dou práz dni ny ja ho dy a ma li ny ja ho dy a ma li ny

Es děti

z le sa vo ni vola ji z le sa vo ni vo la jí a dě ti je hle da ji

F B

a dě ti je hle da ji

T ualino zelena, kdo tě asi ochutna? Dělej něco, honem zrai, ty sluníčko k tomu hraj dělej něco, honem zrai, ty sluníčko k tomu hraj!

PRO MAMINKY

Text a hudba:
Marie Kružíková

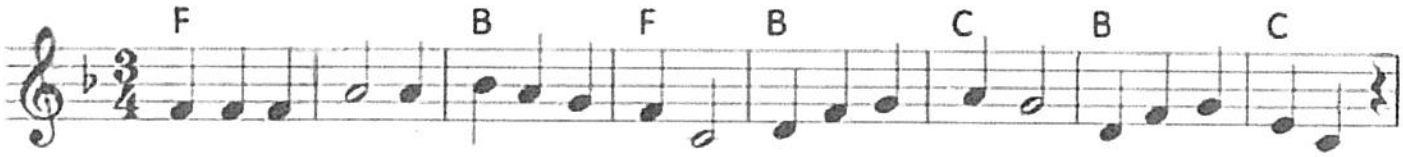

Maminky, mámy, jste naše štěstí, jste pro nás teplé sluníčko v dešti.

Odháníte od nás hromy, blesky, bez vás by svět nebyl vůbec hezký.

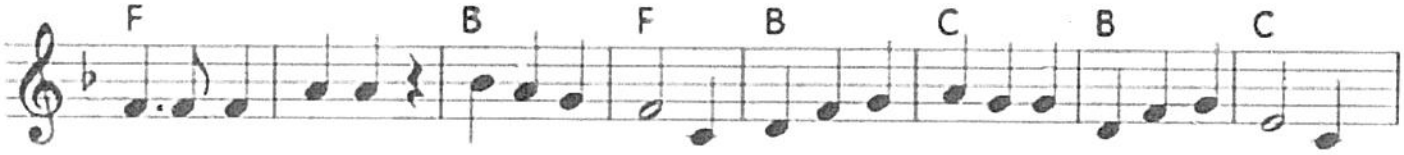

Máma je anděl, vždycky je s námi, zpíváme písničku pro všechny mámy:

Potřebujem lásku, opravdu moc - každý den pusinku na dobrou noc...